ATENDIMENTO A CASOS SUSPEITOS DE MONKEYPOX

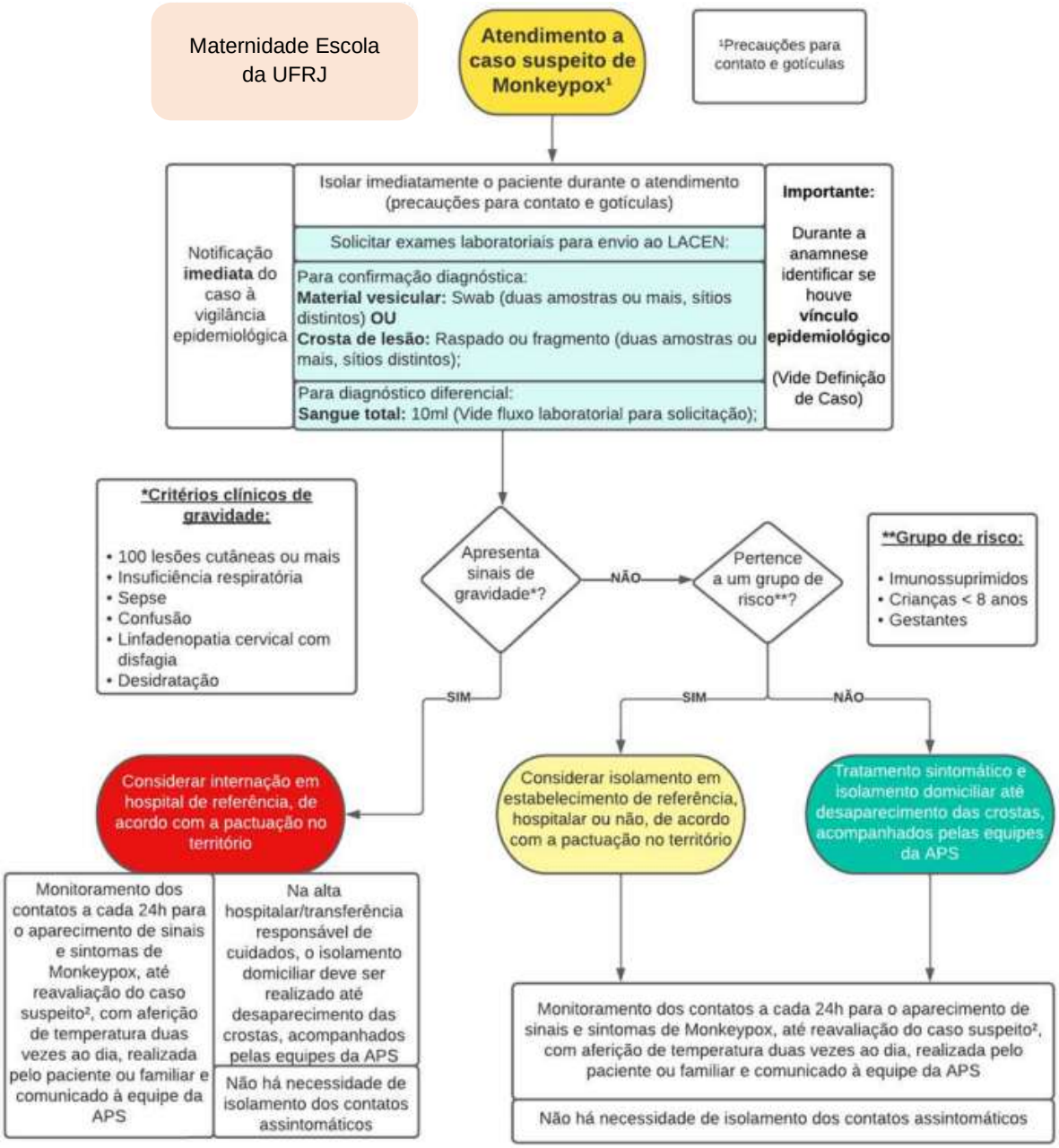

Fonte: Sala de Situação Monkeypox/Ministério da Saúde, junho, 2022.